



Vélizy-Villacoublay

# Ecole maternelle Rabourdin



15 rue Henri Rabourdin



## Temps scolaire

Directrice : Gaëlle NOUREDDINE  
Jour de décharge : pas de décharge  
01 78 74 38 32 / 0780519r@ac-versailles.fr

## Temps périscolaire

Directrice : Marjorie COSTE  
Directrice adjointe : Cassandra YSIDÉE  
01 78 74 38 43  
perirabourdin@velizy-villacoublay.fr



## Vos élus



**François Brunet**  
Adjoint au maire chargé de l'Education



**Maeva Taupenas**  
Conseillère municipale déléguée à l'Education

## Structures de secteur du mercredi

L'ALSH mercredi se fera au sein du Village.

## Contact avec la Direction de l'éducation



Posez directement vos questions depuis votre Portail Famille pour tous les sujets relatifs aux temps scolaires, périscolaires, à la restauration, au PAI et à la facturation des prestations

## Emploi du temps de l'école

	LUNDI	MARDI	MERCREDI	JEUDI	VENDREDI
7H30 À 8H30	Accueil pré scolaire	Accueil pré scolaire		Accueil pré scolaire	Accueil pré scolaire
8H30 À 11H30	Temps scolaire 3h00	Temps scolaire 3h00		Temps scolaire 3h00	Temps scolaire 3h00
11H30 À 13H30	Pause méridienne	Pause méridienne`	Accueil de loisirs	Pause méridienne	Pause méridienne
13H30 À 16H30	Temps scolaire 3h00	Temps scolaire 3h00		Temps scolaire 3h00	Temps scolaire 3h00
16H30 À 18H30	Accueil post scolaire	Accueil post scolaire		Accueil post scolaire	Accueil post scolaire

## Origine du nom de l'école

*Henri Rabourdin fut le 8<sup>e</sup> des 27 maires de la ville, en poste de 1842 à 1881. La famille Rabourdin était une vieille famille de fermiers.*



## Organigramme de l'école

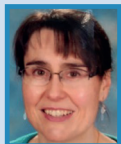

**Gaëlle NOUREDDINE**  
Directrice Scolaire



**Isabelle MALLET**  
Coordinatrice ATSEM

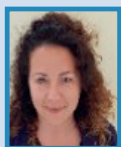

**Marjorie COSTE**  
Directrice Péricolaire



**Cassandra YSIDÉE**  
Directrice Adjointe Péricolaire



**Sébastien BRARD**  
Agent Technique Polyvalent



**Nadjat DEKALI**  
Responsable de Self

## INFO ÉDUCATION

- **Règlement intérieur** [cliquez ici](#)
- **Dématérialisation des démarches** (Inscription scolaire, Quotient Familial et justificatif d'absence) [cliquez ici](#)
- **Facture unique** : mandat SEPA disponible [cliquez ici](#)
- **Tutoriel inscription scolaire** [cliquez ici](#)

## CALENDRIER VACANCES

- **Vacances d'automne**  
du 18/10 au 3/11  
Inscription du 12/09 au 26/09
- **Vacances de Noël**  
du 20/12 au 5/01  
Inscription du 14/11 au 28/11
- **Vacances d'hiver**  
du 21/02 au 9/03  
Inscription du 16/01 au 30/01
- **Vacances de printemps**  
du 18/04 au 4/05  
Inscription du 13/03 au 27/03
- **Vacances d'été**  
du 4/07 au 1/09  
Inscription du 29/05 au 12/06

## Inscription aux activités périscolaires

Les inscriptions aux activités périscolaires s'effectuent via le Portail Famille de la ville de Vélizy-Villacoublay ou l'application Vélizy tout en 1.



Vous pouvez notamment :

- Inscrire votre enfant aux activités périscolaires et à la restauration.
- Visualiser les inscriptions de vos enfants et les modifier si besoin en respectant les délais.
- Consulter les opérations que vous avez effectuées, consulter les règlements réalisés à la régie périscolaire.
- Régler vos factures par carte bancaire grâce à un système de paiement électronique sécurisé.



**Connexion** [www.espace-citoyens.net/velizy-villacoublay](http://www.espace-citoyens.net/velizy-villacoublay)

Connectez-vous à votre espace personnel sur le portail famille avec votre identifiant et mot de passe.

Si vous n'en avez pas, contactez la Direction de l'Éducation : [education@velizy-villacoublay.fr](mailto:education@velizy-villacoublay.fr)

## Accueil de Loisirs Sans Hébergement (ALSH)

L'inscription à l'ALSH pour le mercredi et les vacances s'effectue via le portail famille (en respectant les délais et dates-limites d'inscription).

Prestation soumise au dépôt des justificatifs employeurs des 2 parents attestant d'une activité les mercredis.

### Délais de réservation et annulation

- ALSH mercredi : 3 jours
- ALSH vacances : 3 à 5 semaines avant le 1<sup>er</sup> jour des vacances

