



# ACCUEIL DE LOISIRS SANS HÉBERGEMENT (ALSH) du mercredi

## ALSH Fronval Élémentaire



7-9 rue Fronval - Tél. : 01 34 58 11 95  
- Mail : alshfronval@velizy-villacoublay.fr

Située au coeur du quartier Fronval et au sein même de l'école élémentaire, l'ALSH Fronval bénéficie d'un cadre géographique idéal. En effet, il est proche de la forêt, du poney club, de la médiathèque et de différents gymnases. Vos enfants seront encadrés par nos animateurs et pourront s'adonner à différentes activités sportives, artistiques et manuelles tout en profitant des équipements de la structure : diverses salles d'activités, grande cour équipée de paniers de basket, une ludothèque et un préau. L'ALSH accueillera les enfants des écoles Fronval et Rabourdin.

### Organigramme



**Ageliki GEORGIU**  
Directrice

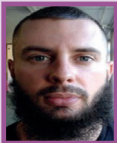

**Steven LALANDE**  
Directeur adjoint



**Nathalie LOUBAT**  
Gardiennne



**Emmanuelle GONDOUIN**  
Responsable de self

### Contact avec la Direction de l'éducation



POSEZ DIRECTEMENT VOS QUESTIONS DEPUIS VOTRE PORTAIL FAMILLE POUR TOUTS LES SUJETS RELATIFS AUX TEMPS SCOLAIRES, PÉRISCOLAIRES, À LA RESTAURATION, AU PAI ET À LA FACTURATION DES PRESTATIONS

POSEZ DIRECTEMENT VOS QUESTIONS DEPUIS VOTRE PORTAIL FAMILLE POUR TOUTS LES SUJETS RELATIFS AUX TEMPS SCOLAIRES, PÉRISCOLAIRES, À LA RESTAURATION, AU PAI ET À LA FACTURATION DES PRESTATIONS

### Modalités d'inscription

La réservation des prestations est obligatoire et s'effectue via le Portail Famille ou l'application Vélizy tout en 1 selon les modalités ci-après :



Inscription/annulation : 3 jours avant le jour concerné (Sous réserve des places disponibles)

### Modalités d'accueil

Horaires :

**11h30 - 18h30** (le repas est inclus dans la prestation). Les enfants de l'école Rabourdin déjeunent dans leur école puis sont emmenés, à pieds, à Fronval.

**17h00 - 18h30** : reprise des enfants le soir directement à l'ALSH Fronval élémentaire.

### Inscriptions pour les vacances

- **Vacances d'automne du 23/10 au 8 /11**  
Inscription du 20/09 au 1/10
- **Vacances de fin d'année du 18/12 au 3/01**  
Inscription du 15/11 au 26/11
- **Vacances d'hiver du 19/02 au 7/03**  
Inscription du 17/01 au 28/01
- **Vacances de printemps du 23/04 au 9/05**  
Inscription du 21/03 au 01/04
- **Vacances d'été le 7/07**  
Inscription du 16/05 au 10/06



TUTORIEL VIDÉO  
Laissez-vous guider

