



ACCUEIL DE LOISIRS SANS HÉBERGEMENT (ALSH) du mercredi

ALSH Fronval Maternel



Située à proximité de la crèche « les cerfs volants », la structure bénéficie de 5 salles de vie quotidienne, d'une grande salle de motricité, de sanitaires adaptés, de deux salles de restauration, d'une bibliothèque et de deux dortoirs. La forêt à proximité et les infrastructures sportives permettent aux enfants des activités ludiques et variées. L'ALSH accueillera les enfants des écoles Fronval et Ra-bourdin.

4 rue Fronval - Tél. : 01 34 58 11 95
- Mail : alshfronval@velizy-villacoublay.fr

Organigramme



Stéphanie LELAN
Directrice



Guillaume GILLETTE
Directeur adjoint

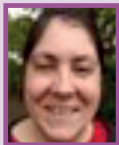

Marie-Christine DA CUNHA FERNANDES
Agent polyvalente



Emmanuelle GONDOUIN
Responsable de self

Contact avec la Direction de l'éducation



Posez directement vos questions depuis votre Portail Famille pour tous les sujets relatifs aux temps scolaires, périscolaires, à la restauration, au PAI et à la facturation des prestations

Modalités d'inscription

La réservation des prestations est obligatoire et s'effectue via le Portail Famille ou l'application Vélizy tout en 1 selon les modalités ci-après :

 Inscription/annulation : 3 jours avant le jour concerné (Sous réserve des places disponibles)

Modalités d'accueil

Horaires :

07h30 - 9h00 : Ouverture des portes.

11h30 - 18h30 (le repas est inclus dans la prestation). Les enfants de l'école Ra-bourdin déjeunent dans leur école puis sont emmenés, à pieds, à Fronval.

17h00 - 18h30 : reprise des enfants le soir directement à l'ALSH Fronval Maternel.

Inscriptions pour les vacances

- **Vacances d'automne du 23/10 au 8 /11**
Inscription du 20/09 au 1/10
- **Vacances de fin d'année du 18/12 au 3/01**
Inscription du 15/11 au 26/11
- **Vacances d'hiver du 19/02 au 7/03**
Inscription du 17/01 au 28/01
- **Vacances de printemps du 23/04 au 9/05**
Inscription du 21/03 au 01/04
- **Vacances d'été le 7/07**
Inscription du 16/05 au 10/06



TUTORIEL VIDÉO
Laissez-vous guider

