

Ecole Maternelle DORME

4, rue Grange Dame ROSE

Temps Scolaire :

Directrice : Pauline VAUZELLE

☎ : 01 78 74 38 56 - ✉ : dormematernelle@velizy-villacoublay.fr

Jour de décharge : Sans

Temps Périscolaire :

Directeur : Marley BARROS

☎ : 01 78 74 39 51 - 06 14 92 34 42 ✉ : peridorme@velizy-villacoublay.fr

Adresses mails de la Direction de l'Éducation

education@velizy-villacoublay.fr : Sujet relatif aux temps scolaires et périscolairesrestauration@velizy-villacoublay.fr : Sujet relatif à la restauration et à la facturation des prestationsquotientfamilial@velizy-villacoublay.fr : Sujet relatif au calcul du quotient familial

Structures de secteur du mercredi :

ALSH Dorme - 4 rue Grange Dame ROSE

Directeur : Marley BARROS

☎ : 01 78 74 39 51 - 06 14 92 34 42 ✉ : peridorme@velizy-villacoublay.fr

Emploi du temps de l'école :

	LUNDI	MARDI	MERCREDI	JEUDI	VENDREDI	
7h30	Accueil Pré scolaire	Accueil Pré scolaire	Accueil de Loisirs	Accueil Pré scolaire	Accueil Pré scolaire	7h30
8h20						8h20
8h30	Temps Scolaire 3h00	Temps Scolaire 3h00		Temps Scolaire 3h00	Temps Scolaire 3h00	8h30
10h00						10h00
11h30	Pause méridienne 2h00	Pause méridienne 2h00		Pause méridienne 2h00	Pause méridienne 2h00	11h30
13h30						13h30
16h30	Temps Scolaire 3h00	Temps Scolaire 3h00		Temps Scolaire 3h00	Temps Scolaire 3h00	16h30
18h30						18h30
	Accueil Post Scolaire	Accueil Post Scolaire	Accueil Post Scolaire	Accueil Post Scolaire		



Edito de Damien METZLÉ :

Pour plus de confort dans vos démarches, j'ai souhaité mettre à votre disposition ce document spécifique à l'école de votre enfant. Il reprend toutes les informations principales. Vous pouvez également consulter le site de la ville et pour réaliser vos inscriptions vous disposez du portail famille. La Direction de l'Éducation reste également à votre service pour toutes informations complémentaires. Je vous souhaite ainsi qu'à votre enfant, une excellente année scolaire.



L'Origine du nom de l'école

René Pierre Marie Dorme, aviateur français, né le 30 janvier 1894 à Eix-Abaucourt

dans la Meuse, a été abattu aux alentours de Reims, le 25 mai 1917. Neuvième as français dans les communiqués officiels de la Première Guerre mondiale, il était surnommé « le Père », « l'Inimitable » et « l'Increvable ». Il était facilement reconnaissable à sa canne qui ne le quittait jamais.



INFO EDUCATION

Le Numérique à l'école

Toutes les classes de la ville de Vélizy-Villacoublay (maternelles et élémentaires) sont munies d'un Vidéo Projecteur Interactif.

Par ailleurs, des classes mobiles sont proposées dans chaque école (ordinateur portable pour les élémentaires et tablettes pour les maternelles).



COMMUNICATION

Afin de vous tenir au courant des événements ou de pouvoir vous transmettre des informations, nous privilégions la communication par email. Si vous ne recevez pas de mail de la part de la Direction de l'Education ou si vous avez changé d'adresse, merci de nous en informer en écrivant à education@velizy-villacoublay.fr



CALENDRIER

- **Vacances d'Automne**
Du 19/10/20 au 30/10/20
Inscription avant le 28/09/2020
- **Vacances de Noël**
Du 21/12/20 au 31/12/20
Inscription avant le 01/12/2020
- **Vacances d'Hiver**
Du 15/02/21 au 26/02/21
Inscription avant le 25/01/2021
- **Vacances de Printemps**
Du 19/04/21 au 30/04/21
Inscription avant le 29/03/2021
- **Vacances d'Eté**
Début le mercredi 07/07/21
Inscription avant le 07/06/2021

Organigramme de l'école



Directrice Scolaire
Pauline VAUZELLE



Directeur Péri scolaire
Marley BARROS



Gardien
Christophe Bourguignon

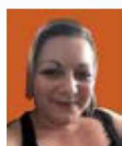

Responsable de Self
Sandrine Fernandes



Référente ATSEM
Nathalie CORNELLE

Inscription Activités Péri scolaires



Les inscriptions aux activités péri scolaires s'effectuent via le [Portail Famille de la ville de Vélizy-Villacoublay](#) ou l'[application Vélizy-Tout-En-Un](#).

Vous pouvez notamment :

- * Inscrire votre enfant aux activités péri scolaires et à la restauration.
- * Visualiser les inscriptions de vos enfants et les modifier si besoin en respectant les délais.
- * Consulter les opérations que vous avez effectuées, consulter les règlements réalisés à la régie péri scolaire.
- * Régler vos factures par carte bancaire grâce à un système de paiement électronique sécurisé.



Pour une première connexion, vous devez disposer de votre « clé-enfance ». Celle-ci est indiquée sur votre facture ou disponible sur simple à la Direction de l'Education.

Accueil de Loisirs Sans Hébergement (ALSH)



L'inscription à l'ALSH **pour le mercredi et les vacances** s'effectue via le portail famille (en respectant les délais et dates-limites d'inscription (voir ci-contre).

ALSH Mercredi :

L'annulation sans facturation doit se faire au moins 3 jours avant la date souhaitée, et avant 9h30.

ALSH Vacances :

L'annulation sans facturation doit se faire au moins 8 jours ouvrés avant la date souhaitée., pour les vacances scolaires.

