

ALSH Village Maternel

☎ : 01 34 58 11 94

✉ : perimermozmat@velizy-villacoublay.fr

✉ : perijeannmace@velizy-villacoublay.fr

10 rue Paul Fort



Présentation de la structure

Située en bordure de forêt, la structure bénéficie de 6 salles de vie quotidienne, d'une salle de motricité, d'une dalle de restauration, d'un patio extérieur, d'une bibliothèque et de sanitaires adaptés. La proximité de la forêt et du poney-club permet aux enfants des activités variées de plein air.

L'ALSH accueillera les enfants des écoles maternelles Mermoz et Jean Macé.

Organigramme de la structure



Directeur
Sébastien LABARDE

Directrice Adjointe
Françoise LE BIHAN

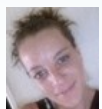
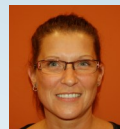

Agent Polyvalent
Caroline SINGEOT

Responsable de Self
Valérie SAUTIN

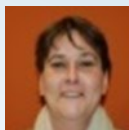

Adresses mail de la Direction de l'Éducation

Sujet relatif aux temps scolaires et périscolaires :

✉ education@velizy-villacoublay.fr

Sujet relatif à la restauration et à la facturation des prestations :

✉ restauration@velizy-villacoublay.fr

Sujet relatif au calcul du quotient familial :

✉ quotientfamilial@velizy-villacoublay.fr

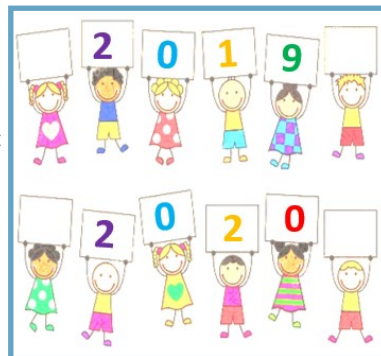

CALENDRIER

• Vacances d'Automne

Du 18/10/19 au 04/11/19

Inscription avant le 30/09/2019

• Vacances de Noël

Du 20/12/19 au 06/01/20

Inscription avant le 02/12/2019

• Vacances d'Hiver

Du 07/02/20 au 24/02/20

Inscription avant le 24/01/2020

• Vacances de Printemps

Du 03/04/20 au 20/04/20

Inscription avant le 20/03/2020

• Vacances d'Été

Début le 03/07/20

Inscription avant le 08/06/2020

MODALITÉS D'INSCRIPTION

La réservation des prestations est obligatoire et s'effectue via le Portail Famille selon les modalités ci-après :

Inscription/annulation 3 jours avant le jour concerné et avant 9h30 (*Sous réserve des places disponibles*)

MODALITÉS D'ACCUEIL

Horaires: 07h30-18h30

17h00-18h30

Les enfants scolarisés à Mermoz et à Jean Macé sont déposés et récupérés

- Directement au Village

