Les rendez-vous de la semaine

AKTUALIT[?]T

ENTSPANNUNG KULTUR DEMOKRATIE

Montag, 15. april 2019

Les rendez-vous de la semaine

Mardi 16 avril 2019 de 19h30 [?] 21h00
Festival Images Vagabondes : projection du film Le Bal

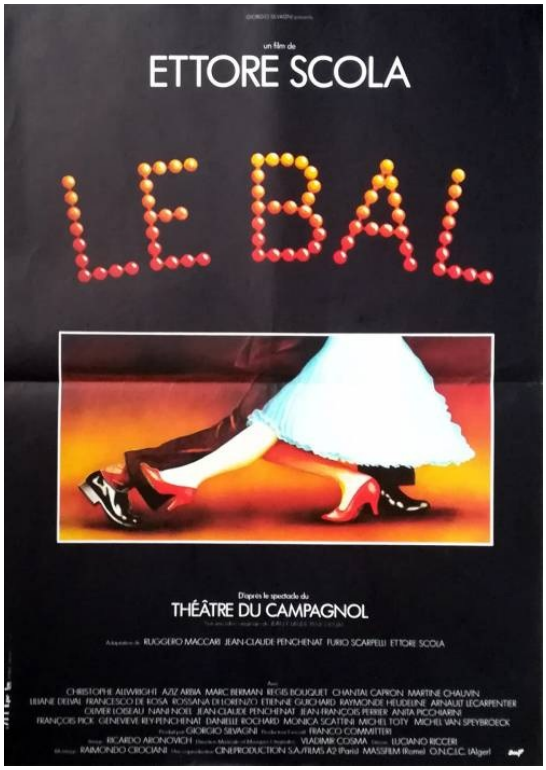

En partenariat avec l?association Contrechamps, la M[?]diath[?]que participe au festival de cin[?]ma Les Images vagabondes et vous invite [?] la projection du film " Le Bal" d?Ettore Scola, C[?]sars du meilleur film, meilleur r[?]alisateur et meilleure musique en 1984.

Parti d?une pi[?]ce de th^{??}tre cr^{??}e collectivement par le th^{??}tre du Campagnol, le film retrace 50 ans d'histoire politique et sociale en France [?] travers les yeux d'un danseur de salon.

A d[?]couvrir absolument pour ceux qui ne l?ont pas vu et [?] revoir avec plaisir sur grand [?]cran pour les autres, la s[?]ance sera pr[?]c[?]d[?]e d?un ap[?]ro participatif.

Public ado / adulte

Entr[?]e libre Salle Icare, place Dautier

Mercredi 17 avril 2019 de 10h15 [?] 11h15
Racontines

Histoires pour toutes petites oreilles (1-3 ans)

Deux cr&#65533;neaux &#65533; 10h15 et 10h45.

Sur inscription au secteur jeunesse ou par t&#65533;l&#65533;phone

Espace Heure du Conte

Jeudi 18 avril 2019 de 18h00 &#65533; 19h00
Facebook Live du Maire

Connectez-vous sur notre page Facebook d&#65533;s 18h pour poser toutes vos questions en direct ! Le Maire y r&#65533;pondra dans le temps imparti. Si vous n'&#65533;tes pas disponible, vous pouvez nous envoyer vos questions en message priv&#65533; sur Facebook ou par mail en amont au Service Communication.

Vendredi 19 avril 2019 de 18h30 &#65533; 21h00
50 ans asso : Escape game aquatique !

L?association de natation l?Espadon organisera un escape game aquatique le vendredi 19 avril de 18h30 – 21h – la piscine Wagner.
Plus d'infos au 01 39 46 02 03 ou sur espadon-velizy-villacoublay.fr